

PLAN URBANISTIC ZONAL
PENTRU SCHIMBARE DE FUNCȚIUNE DIN
CONSTRUIRE LOCUINȚE ÎN CONSTRUIRE
PARC FOTOVOLTAIC (II)

AMPLASAMENT:
COMUNA CONȚESTI, SAT BOTENI JUDEȚUL
DAMBOVIȚA

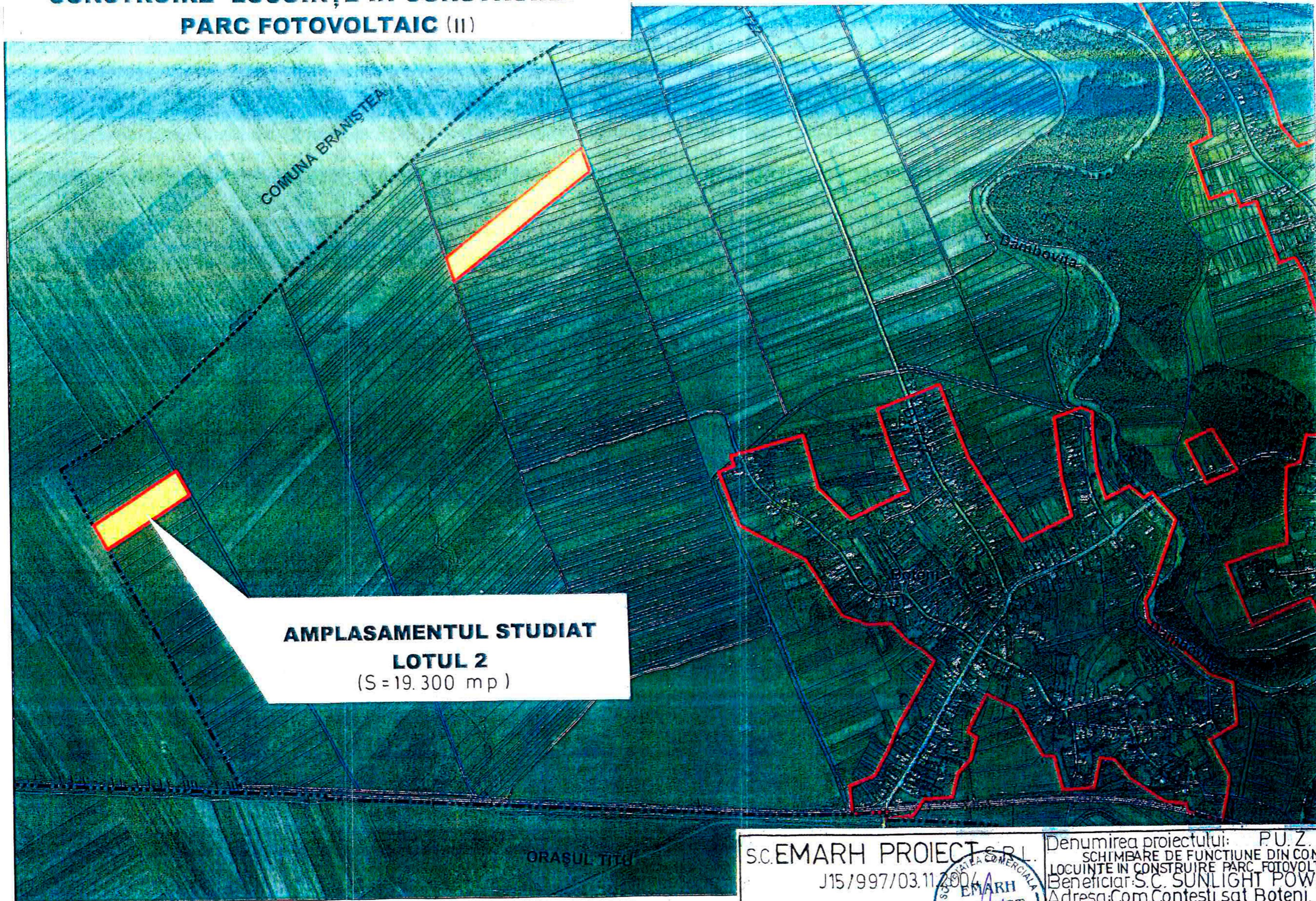

AMPLASAMENTUL STUDIAT
LOTUL 2
 (S = 19.300 mp)

JUDEȚEAN
 DAMBOVIȚA
 SCHIMBARE
 de funcțiune din construcție
 în construcție
 P.U.Z./P.U.G.
 28 FEB. 2013
[Signature]

ARHITECTURILOR DIN ROMANIA
RUR
 Emil Gh.
 STĂNESCU
 arhitect
 DEG 6
 DREPT DE ÎNSTRUMENTARE

| | | | | |
|---|------------------|--|-------------------------------|-----------------------------|
| S.C. EMARH PROIECT S.R.L. J15/997/03.11.2004 | | Denumirea proiectului: P.U.Z. SCHIMBARE DE FUNCȚIUNE DIN CONSTRUIRE LOCUIȚE ÎN CONSTRUIRE PARC FOTOVOLTAIC | | Proiect 02 / U / 2013 |
| Beneficiar: S.C. SUNLIGHT POWER SRL | | Adresa: Com. Conțesti, sat Boteni, D-ta | | P.U.Z. |
| Sef proiect | Arh. E. STĂNESCU | Scara: | Denumirea planșei: PLANȘA 1/4 | |
| Proiectat | —//— | 1:10000 | ÎNCADRAREA ÎN TERITORIU | |
| Desenat | —//— | 02/2013 | | |

